项目环境敏感点分析图

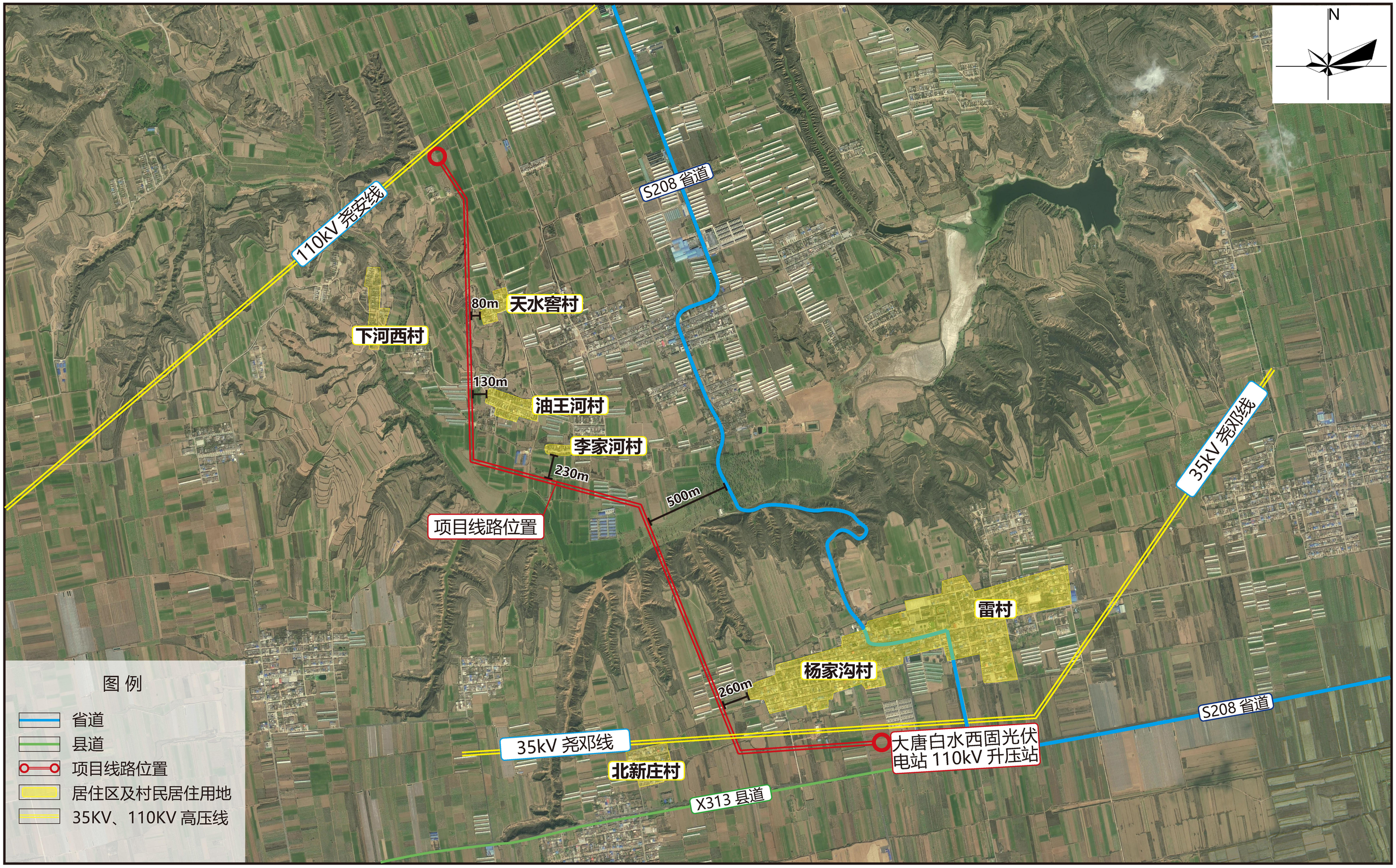
N
110kV 尧安线
S208 省道
80m
天水窑村
下河西村
130m
油王河村
李家河村
230m
500m
项目线路位置
35kV 尧邓线
雷村
杨家沟村
260m
S208 省道
35kV 尧邓线
大唐白水西固光伏电站 110kV 升压站
北新庄村
X313 县道
图 例
省道
县道
项目线路位置
居住区及村民居住用地
35KV、110KV 高压线